XI CURSO NACIONAL DE EMERGENCIAS EN GASTROENTEROLOGÍA Y HEPATOLOGÍA

Del 15 de MAYO al 15 de JULIO de 2022

www.cursodeemergencias.com

ORGANIZA:

AEG
Asociación Española de Gastroenterología

HOSPITAL UNIVERSITARIO SAN JORGE. HUESCA
Unidad de Gastroenterología, Hepatología y Nutrición

AVALADO POR:

AEC Asociación Española de Cirujanos

AEEH Asociación Española para el Estudio del Hígado

AESPANC Asociación Española de Pancreatología

ciberehd Centro de Investigación Biomédica en Red Enfermedades Hepáticas y Digestivas

GETECCU www.geteccu.org
Declarado de interés docente por el Grupo Español de Trabajo en Enfermedad de Crohn y Colitis Ulcerosa

OPGE Organización Panamericana de Gastroenterología

SEED Sociedad Española de Endoscopia Digestiva

XI CURSO NACIONAL DE EMERGENCIAS EN GASTROENTEROLOGÍA Y HEPATOLOGÍA

Curso puente al **Título de Especialista Universitario y Máster en Emergencias Gastrointestinales** de la Universidad a distancia de Madrid (opcional).

OBJETIVOS DEL CURSO

OBJETIVO GLOBAL

- Contribuir a la formación del médico en el manejo de las emergencias gastrointestinales más frecuentes.
- Este curso tiene entre sus objetivos ser un curso vehicular para el "Máster Online en Emergencia Gastroenterológicas y Hepatobiliares" y el "Título de Especialista en Urgencias y Emergencia Gastroenterológicas y Hepatobiliares", ambos acreditados por UDIMA. Para más información: **https://cursodeemergencias.com**

OBJETIVOS ESPECÍFICOS

- Describir las enfermedades gastrointestinales más frecuentes en los Servicios de Urgencia Hospitalaria.
- Proporcionar recursos para efectuar un diagnóstico coste-efectivo.
- Facilitar criterios terapéuticos basados en la mejor evidencia disponible.

DIRECTORES DEL CURSO

Dr. Miguel Á. Montoro Huguet
Unidad de Gastroenterología, Hepatología y Nutrición.
Hospital Universitario San Jorge. Huesca.

Universidad de Zaragoza.

Dr. Alberto Lué
Unidad de Gastroenterología, Hepatología y Nutrición.
Hospital Universitario San Jorge. Huesca.

CODIRECTOR DEL CURSO

Dr. Joaquín Cubiella Fernández
Servicio de Aparato Digestivo.
Hospital Universitario de Ourense.

Instituto de Investigación Sanitaria Galicia Sur, CIBERehd.

BLOQUES TEMÁTICOS

01

EMERGENCIAS ESOFÁGICAS

02

DOLOR ABDOMINAL AGUDO (1 Y 2)

03

EMERGENCIAS BILIOPANCREÁTICAS

04

HEMORRAGIA GASTROINTESTINAL (1 Y 2)

05

ENFERMEDAD INFLAMATORIA INTESTINAL (1, 2 Y 3)

06

COLITIS DE NATURALEZA ISQUÉMICA O INFECCIOSA

07

PATOLOGÍA ANORRECTAL DE URGENCIA

08

COMPLICACIONES DE LA HIPERTENSIÓN PORTAL

09

INSUFICIENCIA HEPÁTICA (1 Y 2)

10

HÍGADO Y GESTACIÓN

11

TRASPLANTE HEPÁTICO

CASOS CLÍNICOS INTERACTIVOS

01 EMERGENCIAS ESOFÁGICAS

Moderador: Dr. Miguel Montoro Huguet. Hospital Universitario San Jorge, Huesca.

- **Manejo de los cuerpos extraños.**
  Dr. Santiago García López. Hospital Universitario Miguel Servet, Zaragoza.
- **Lesiones esofagogástricas por cáusticos.**
  Dr. Joan Tosca Cuquerella. Hospital Clínico Universitario de Valencia.
- **Perforación del esófago.**
  Dr. Santos Santolaria Piedrafita. Hospital Universitario San Jorge, Huesca.
- **Disfagia y odinofagia grave de origen infeccioso.**
  Dra. Esther Calbo Sebastián. Hospital Univ. Mutua de Terrassa, Barcelona.

02 DOLOR ABDOMINAL AGUDO 1

Moderador: Dr. Miguel Montoro Huguet. Hospital Universitario San Jorge, Huesca.

- **Aproximación inicial al dolor abdominal agudo.**
  Dr. Miguel Montoro Huguet. Hospital Universitario San Jorge, Huesca.
- **Oclusión intestinal.**
  Dr. Vicente Garrigues Gil. Hospital Universitari i Politècnic La Fe, Valencia.
- **Emergencias en Neurogastroenterología: Atonía gástrica aguda y síndrome de Ogilvie.**
  Dr. Vicente Garrigues Gil. Hospital Universitari i Politècnic La Fe, Valencia.

03 DOLOR ABDOMINAL AGUDO 2

Moderador: Dr. Miguel Montoro Huguet. Hospital Universitario San Jorge, Huesca.

- **Diverticulitis aguda.**
  Dr. Enrique Alfaro Almajano. Hospital Clínico Universitario Lozano Blesa, Zaragoza.
- **Dolor en fosa ilíaca derecha.**
  Dr. Alfredo Jiménez Bernadó. Hospital Clínico Universitario Lozano Blesa, Zaragoza.
- **Isquemia mesentérica aguda.**
  Dr. Miguel Montoro Huguet. Hospital Universitario San Jorge, Huesca.

04 EMERGENCIAS BILIOPANCREÁTICAS

Moderador: Dr. Enrique de Madaria Pascual. Hospital General Universitario de Alicante.

- **Colecistitis y colangitis aguda.**
  Dr. Miguel Ángel Simón Marco. Hospital Clínico Universitario Lozano Blesa, Zaragoza.
- **Pancreatitis aguda grave.**
  Dr. Enrique de Madaria Pascual. Hospital General Universitario de Alicante.
- **Complicaciones graves de la pancreatitis crónica.**
  Dr. Enrique Domínguez Muñoz.
  Hospital Universitario de Santiago, Santiago de Compostela.
- **SESIÓN DE VIDEOENDOSCOPIA.**
  Dr. Ramón Sánchez Ocaña. Hospital Universitario Río Hortega. Valladolid.

05 HEMORRAGIA GASTROINTESTINAL 1

Moderador: Dr. Ángel Lanas Arbeloa. Hospital Clínico Univ. Lozano Blesa, Zaragoza.

- **Hemorragia digestiva alta no varicosa: Diagnóstico y predicción de gravedad.**
  Dr. Javier Alcedo González. Hospital Univ. Miguel Servet, Zaragoza.
- **Hemorragia digestiva no varicosa: tratamiento.**
  Dr. Càndid Villanueva Sánchez. Hospital de la Santa Creu i Sant Pau, Barcelona.
- **Hemorragia digestiva baja.**
  Dr. Antonio José Hervás. Hospital Universitario Reina Sofía, Córdoba.
- **Hemorragia digestiva por hipertensión portal.**
  Dr. Juan Carlos García Pagán. Hospital Universitari Clínic, Barcelona.

06 HEMORRAGIA GASTROINTESTINAL 2

Moderador: Dr. Ángel Lanas Arbeloa. Hospital Clínico Univ. Lozano Blesa, Zaragoza.

- **Manejo de la anemia y del déficit de hierro en la hemorragia digestiva.**
  Dr. Óscar Murcia. Hospital General Universitario de Alicante.
- **Manejo del paciente con hemorragia digestiva que toma anticoagulantes.**
  Dr. Ángel Lanas Arbeloa. Hospital Clínico Univ. Lozano Blesa, Zaragoza.
- SESIÓN DE VIDEOENDOSCOPIA.
  Dr. Ramón Sánchez Ocaña. Hospital Universitario Río Hortega. Valladolid.

07

ENFERMEDAD INFLAMATORIA INTESTINAL 1

Moderadores: Dra. Yolanda Ber Nieto. *Hospital Universitario San Jorge, Huesca.*
Dr. Fernando Gomollón García. *Profesor Titular de la Facultad de Medicina de Zaragoza.*

- **Errores en el manejo de las complicaciones graves de la enfermedad inflamatoria intestinal.**
  Dr. Santiago García López. Hospital Universitario Miguel Servet, Zaragoza.
- **Brote grave de colitis ulcerosa.**
  Dra. Elena Ricart Gómez. Hospital Univ. Clínic, Barcelona.
- **Estenosis, absceso y fístulas en la enfermedad de Crohn.**
  Dr. Miquel Sans Cuffí. Centro Médico Teknon, Barcelona.

08

ENFERMEDAD INFLAMATORIA INTESTINAL 2

Moderadores: Dra. Yolanda Ber Nieto. *Hospital Universitario San Jorge, Huesca.*
Dr. Fernando Gomollón García. *Profesor Titular de la Facultad de Medicina de Zaragoza.*

- **Complicaciones perianales de la enfermedad de Crohn.**
  Dr. Joaquín Hinojosa del Val. Hospital Vithas 9 de Octubre. Valencia.
- **Manifestaciones extraintestinales graves en la EII.**
  Dr. Miquel Sans Cuffí. Centro Médico Teknon, Barcelona.
- **Seguridad en el manejo de la enfermedad inflamatoria.**
  Dr. Fernando Muñoz Núñez. Complejo Asistencial Univ. de Salamanca.

09 ENFERMEDAD INFLAMATORIA INTESTINAL 3

Moderadores: Dra. Yolanda Ber Nieto. *Hospital Universitario San Jorge, Huesca.*
Dr. Fernando Gomollón García. *Profesor Titular de la Facultad de Medicina de Zaragoza.*

- **Soporte nutricional en la enfermedad inflamatoria intestinal.**
  Dr. Miguel Montoro Huguet. Hospital Universitario San Jorge, Huesca.
- **Principios esenciales del manejo quirúrgico de la EII.**
  Dr. Javier de Oca Burguete. Facultad de Medicina. Universidad de Barcelona.

SESIÓN DE VIDEOENDOSCOPIA.
Dra. Noelia Alonso Lázaro
Hospital Universitari i Politècnic La Fe, Valencia

10 COLITIS DE NATURALEZA ISQUÉMICA O INFECCIOSA

Moderador: Dr. Santos Santolaria Piedrafita. *Hospital Universitario San Jorge, Huesca.*

- **Colitis seudomembranosa.**
  Dra. Esther Calbo Sebastián. Hospital Univ. Mutua de Terrassa, Barcelona.
- **Colitis graves por gérmenes enteroinvasivos.**
  Dr. Santos Santolaria Piedrafita. Hospital Universitario San Jorge, Huesca.
- **Colitis isquémica.**
  Dr. Miguel Montoro Huguet. Hospital Universitario San Jorge, Huesca.

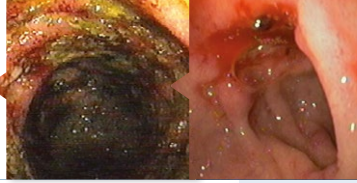

11 PATOLOGÍA ANORRECTAL DE URGENCIA

Moderador: Dr. Alberto Parajó Calvo. Complexo Hospitalario Universitario de Pontevedra.

- **Manejo de la patología anorrectal benigna de urgencia.**
  Dr. Alberto Parajó Calvo. Complexo Hospitalario Universitario de Pontevedra.

12 COMPLICACIONES DE LA HIPERTENSIÓN PORTAL

Moderadora: Dra. Vanesa Bernal Monterde. Hospital Univ. Miguel Servet, Zaragoza.

- **Bases fisiopatológicas para comprender las descompensaciones de la cirrosis hepática.**
  Dra. Sara Lorente Pérez. Hospital Clínico Universitario Lozano Blesa, Zaragoza.
- **Síndrome hepatorrenal.**
  Dr. Pere Ginés Gibert. Hospital Universitari Clínic, Barcelona.
- **Peritonitis bacteriana espontánea.**
  Dra. Edilmar Alvarado Tapias. Hospital de la Santa Creu i San Pau, Barcelona.
- **Síndrome de Budd Chiari.**
  Dr. Juan Carlos García Pagán. Hospital Universitari Clínic, Barcelona.
- **Trombosis portal no cirrótica.**
  Dr. Juan Carlos García Pagán. Hospital Universitari Clínic, Barcelona.

13 INSUFICIENCIA HEPÁTICA 1

*Moderador: **Dr. Alberto Lué.** Hospital Universitario San Jorge, Huesca.*

- **Hígado de Shock.**
  Dra. Àngels Escorsell Mañosa. Hospital de la Santa Creu i Sant Pau, Barcelona.
- **Errores comunes en el manejo de las descompensaciones de la cirrosis hepática.**
  Dr. Alberto Lué. Hospital Universitario San Jorge, Huesca.
- **Fallo hepático agudo sobre crónico.**
  Dra. Vanesa Bernal Monterde. Hospital Universitario Miguel Servet, Zaragoza.

14 INSUFICIENCIA HEPÁTICA 2

*Moderador: **Dr. Luis Cortés García.** Hospital Clínico Univ. Lozano Blesa, Zaragoza.*

- **Encefalopatía hepática.**
  Dr. Luis Cortés García. Hospital Clínico Universitario Lozano Blesa, Zaragoza.
- **Hepatitis aguda alcohólica.**
  Dr. Fernando Casals Seoane. Hospital Universitario de la Princesa, Madrid.
- **Hepatitis fulminante.**
  Dra. Àngels Escorsell Mañosa. Hospital de la Santa Creu i Sant Pau, Barcelona.
- **Sistemas de soporte hepático artificial extracorpóreo.**
  Dr. Rafael Bañares Cañizares
  Hospital General Universitario Gregorio Marañón, Madrid.

15 HÍGADO Y GESTACIÓN

Moderadora: Dra. María José Domper Arnal. Hospital Clínico Univ. Lozano Blesa, Zaragoza.

- **Complicaciones graves del hígado en la gestación.**
  Dra. María José Domper Arnal. Hospital Clínico Universitario Lozano Blesa, Zaragoza.

16 TRASPLANTE HEPÁTICO

Moderador: Dr. Manuel de la Mata García. Hospital Universitario Reina Sofía, Córdoba.

- **Complicaciones en el periodo precoz postrasplante hepático.**
  Dr. Manuel de la Mata García. Hospital Universitario Reina Sofía, Córdoba.

CASOS CLÍNICOS

CASOS CLÍNICOS INTERACTIVOS POR ZOOM

¡Contamos con tu participación!

- **DOLOR ABDOMINAL AGUDO**
  Dr. Luis Bujanda Fernández de Piérola
  Hospital Univ. Donostia, Donostia-San Sebastián.
- **NECROSIS PANCREÁTICA INFECTADA**
  Dr. Enrique de Madaria Pascual
  Hospital General Universitario de Alicante.
- **PANCREATITIS CRÓNICA DE CURSO COMPLICADO**
  Dr. Enrique Domínguez Muñoz. Hospital Univ. de Santiago. Santiago de Compostela.
- **HEMORRAGIA DIGESTIVA**
  Dr. Ángel Lanas Arbeloa
  Hospital Clínico Univ. Lozano Blesa, Zaragoza.
- **ENFERMEDAD INFLAMATORIA (I): ENFERMEDAD PERIANAL COMPLEJA**
  Dra. Pilar Nos Mateu
  Hospital Univ. y Politécnico de La Fe, Valencia.
- **ENFERMEDAD INFLAMATORIA INTESTINAL (II) BROTE GRAVE DE COLITIS ULCEROSA**
  Dra. María Teresa Arroyo Villarino
  Hospital Clínico Univ. Lozano Blesa, Zaragoza.
- **ENFERMEDAD INFLAMATORIA INTESTINAL (III) EN LA ÉPOCA DEL SARS-COV-2**
  Dr. Daniel Carpio López
  Complexo Hospitalario de Pontevedra.
- **COMPLICACIONES DE LA ENDOSCOPIA GASTROINTESTINAL**
  Dra. María Pellisé Urquiza.
  Hospital Universitari Clínic, Barcelona.
- **HEMOBILIA TRAS PUNCIÓN DE MASA HEPÁTICA**
  Dr. Joaquín Cubiella Fernández.
  Hospital Universitario de Ourense.

PROFESORADO

JAVIER ALCEDO GONZÁLEZ. Hospital Univ. Miguel Servet, Zaragoza.

ENRIQUE ALFARO ALMAJANO. Hospital Clínico Universitario Lozano Blesa, Zaragoza.

NOELIA ALONSO LÁZARO. Hospital Universitari i Politècnic La Fe, Valencia

EDILMAR ALVARADO TAPIAS. Hospital de la Santa Creu i San Pau, Barcelona.

MARÍA TERESA ARROYO VILLARINO. Hospital Clínico Univ. Lozano Blesa, Zaragoza.

RAFAEL BAÑARES CAÑIZARES. Hospital General Universitario Gregorio Marañón, Madrid.

YOLANDA BER NIETO. Hospital Clínico Universitario Lozano Blesa, Zaragoza.

VANESA BERNAL MONTERDE. Hospital Univ. Miguel Servet, Zaragoza.

LUIS BUJANDA FERNÁNDEZ DE PIÉROLA. Hospital Univ. Donostia, Donostia-San Sebastián.

ESTHER CALBO SEBASTIÁN. Hospital Univ. Mutua de Terrassa, Barcelona.

DANIEL CARPIO LÓPEZ. Complexo Hospitalario de Pontevedra.

FERNANDO CASALS SEOANE. Hospital Universitario de la Princesa, Madrid.

LUIS CORTÉS GARCÍA. Hospital Clínico Universitario Lozano Blesa, Zaragoza.

JOAQUÍN CUBIELLA FERNÁNDEZ. Hospital Universitario de Ourense.

MANUEL DE LA MATA GARCÍA. Hospital Universitario Reina Sofía, Córdoba.

ENRIQUE DE MADARIA PASCUAL. Hospital General Universitario de Alicante.

JAVIER DE OCA BURGUETE. Facultad de Medicina. Universidad de Barcelona.

ENRIQUE DOMÍNGUEZ MUÑOZ. Hospital Univ. de Santiago. Santiago de Compostela.

MARÍA JOSÉ DOMPER ARNAL. Hospital Clínico Univ. Lozano Blesa, Zaragoza.

ÀNGELS ESCORSELL MAÑOSA. Hospital de la Santa Creu i Sant Pau, Barcelona.

SANTIAGO GARCÍA LÓPEZ. Hospital Universitario Miguel Servet, Zaragoza.

JUAN CARLOS GARCÍA PAGÁN. Hospital Universitari Clínic, Barcelona.

VICENTE GARRIGUES GIL. Hospital Universitari i Politècnic La Fe, Valencia.

PERE GINÉS GIBERT. Hospital Universitari Clínic, Barcelona.

FERNANDO GOMOLLÓN GARCÍA. Profesor Titular de la Facultad de Medicina de Zaragoza.

ANTONIO JOSÉ HERVÁS. Hospital Universitario Reina Sofía, Córdoba.

JOAQUÍN HINOJOSA DEL VAL. Hospital de Manises. Valencia.

ALFREDO JIMÉNEZ BERNARDÓ. Hospital Clínico Universitario Lozano Blesa, Zaragoza.

ÁNGEL LANAS ARBELOA. Hospital Clínico Univ. Lozano Blesa, Zaragoza.

SARA LORENTE PÉREZ. Hospital Clínico Universitario Lozano Blesa, Zaragoza.

ALBERTO LUÉ. Hospital Universitario San Jorge, Huesca.

MIGUEL MONTORO HUGUET. Hospital Universitario San Jorge, Huesca.

FERNANDO MUÑOZ NÚÑEZ. Hospital Universitario de Salamanca.

ÓSCAR MURCIA. Hospital General Universitario de Alicante.

PILAR NOS MATEU. Hospital Univ. y Politécnico de La Fe, Valencia.

ALBERTO PARAJÓ CALVO. Complexo Hospitalario Universitario de Pontevedra.

MARÍA PELLISÉ URQUIZA. Hospital Universitari Clínic, Barcelona.

ELENA RICART GÓMEZ. Hospital Univ. Clínic, Barcelona.

RAMÓN SÁNCHEZ OCAÑA. Hospital Universitario Río Hortega. Valladolid.

MIQUEL SANS CUFFÍ. Centro Médico Teknon, Barcelona.

SANTOS SANTOLARIA PIEDRAFITA. Hospital Universitario San Jorge, Huesca.

TRINIDAD SERRANO AULLÓ. Hospital Clínico Universitario Lozano Blesa, Zaragoza.

MIGUEL ÁNGEL SIMÓN MARCO. Hospital Clínico Universitario Lozano Blesa, Zaragoza.

JOAN TOSCA CUQUERELLA. Hospital Clínico Universitario de Valencia.

CÀNDID VILLANUEVA SÁNCHEZ. Hospital de la Santa Creu i Sant Pau, Barcelona.

CUOTAS DE INSCRIPCIÓN

Residentes afiliados a la **AEG**:	**200€** + 21% IVA
Residentes no afiliados a la **AEG**:	**325€** + 21% IVA
Adjuntos afiliados a la **AEG**:	**350€** + 21% IVA
Adjuntos no afiliados a la **AEG**:	**450€** + 21% IVA
Alumnos del V Máster emergencias o VIII Título Experto:	**200€** + 21% IVA

*Imprescindible acreditar la condición de residente.

AVALADO POR:

AEC Asociación Española de Cirujanos

AEEH Asociación Española para el Estudio del Hígado

AESPANC Asociación Española de Pancreatología

ciberehd Centro de Investigación Biomédica en Red Enfermedades Hepáticas y Digestivas

GETECCU Declarado de interés docente por el Grupo Español de Trabajo en Enfermedad de Crohn y Colitis Ulcerosa www.geteccu.org

OPGE Organización Panamericana de Gastroenterología

SEED Sociedad Española de Endoscopia Digestiva

PATROCINADORES PRINCIPALES: MSD INVENTING FOR LIFE · VIFOR PHARMA

PATROCINADORES: janssen Johnson & Johnson

COLABORADORES: Adacyte Therapeutics · ALFASIGMA · FERRING Productos Farmacéuticos

ORGANIZA: AEG Asociación Española de Gastroenterología

HOSPITAL UNIVERSITARIO SAN JORGE. HUESCA
Unidad de Gastroenterología, Hepatología y Nutrición

Actividad DPC/FMC acreditada CPD/CME accredited activity SEAFORMEC/SMPAC

ACTIVIDAD ACREDITADA CON 63 ECCMECs

www.cursodeemergencias.com

SECRETARÍA TÉCNICA: congresos XXI

Gran Vía 81 , 5ª Dpto 5. 48011 Bilbao I T. 944278855
info@congresosxxi.com I www.congresosxxi.com