Pacientes
Formación
Autocontrol

Educainflamatoria

II REUNIÓN GRUPO G-EDUCAINFLAMATORIA

1 de OCTUBRE de 2020. ONLINE

WWW.EDUCAINFLAMATORIA.COM

WWW.GETECCU.ORG

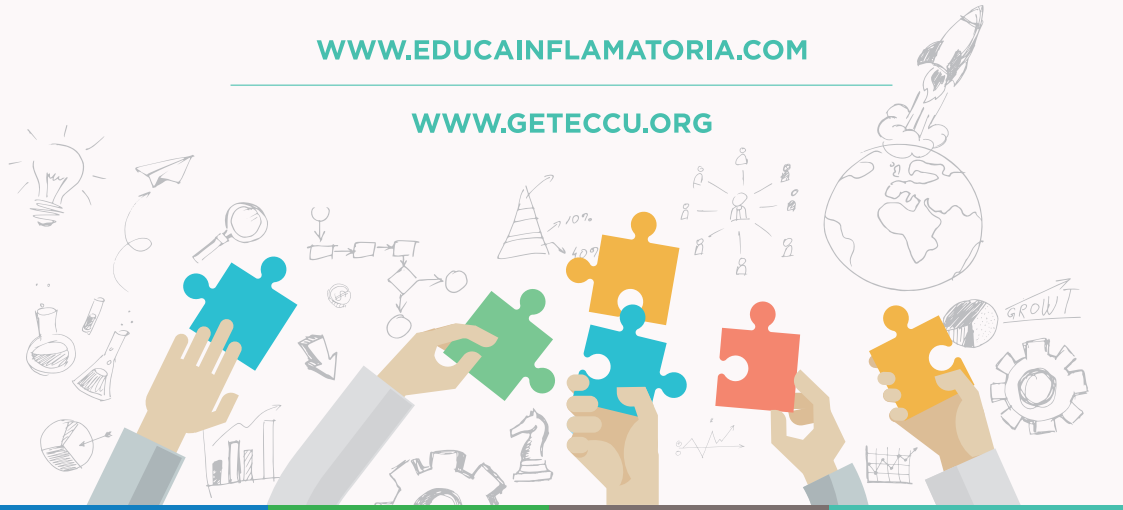

15:00-15:05

Bienvenida y presentación.
Ana Echarri. Unidad EII. Complejo Hospitalario U. de Ferrol, A Coruña.

15:05-15:45

CUESTIONES BÁSICAS DE LA PLATAFORMA.

Moderadora: Belén Botella. Unidad EII. Hospital U. Infanta Cristina, Madrid.

- **Área profesionales. ¿Qué puedo hacer desde esta área.**
  José Lázaro Pérez Calle. Unidad EII. Hospital U. Fundación Alcorcón, Madrid.
- **Foro de pacientes ¿Cómo se reparten las preguntas entre los profesionales G-Educa? Estadísticas**
  Daniel Martín. Unidad EII. Hospital U. Infanta Cristina, Madrid.
- **Herramientas para telemonitorización/autocontrol ¿Cómo puedo interaccionar con mi paciente?**
  Beatriz Castro. Unidad EII. Hospital U. Marqués de Valdecilla, Santander.
- Preguntas.

15:45-16:10

¿CÓMO UTILIZAMOS G-EDUCAINFLAMATORIA EN LA CONSULTA DE ENFERMERÍA? TALLERES PRÁCTICOS.

Moderadora: Ana Mª López. Unidad EII. Hospital General U. Gregorio Marañón, Madrid.

- **TALLER I.**
  Noelia Cano. Unidad EII. Complejo Asistencial U. de León
- **TALLER II.**
  Mercedes Cañas. Unidad EII. Hospital Clínico San Carlos. Madrid.

16:10-16:20

¿QUÉ ESTUDIOS VAMOS A REALIZAR ESTE AÑO?

Moderador: José Lázaro Pérez Calle. Unidad EII. Hospital U. Fundación Alcorcón, Madrid.

- **ESTUDIO I.**
  Marta Calvo. Unidad EII. Hospital U. Puerta de Hierro Majadahonda, Madrid.
- **ESTUDIO II.**
  Noemí Manceñido. Unidad EII. Hospital U. Infanta Sofía, Madrid.

16:20-16:45

¿QUÉ GRUPO DE PACIENTES UTILIZAN CON MAYOR FRECUENCIA LA WEB G-EDUCA?

Moderadora: Noemí Manceñido. Unidad EII. Hospital U. Infanta Sofía, Madrid.

- **Presentación resultados y menú básico para este grupo de pacientes.**
  Belén Botella. Unidad EII. Hospital U. Infanta Cristina, Madrid.
- **Papel de la enfermería en los pacientes recién diagnosticados**
  Yolanda Sánchez. Unidad EII. Hospital U. Infanta Cristina, Madrid.

16:45-16:55

COLABORACIONES DE PROFESIONALES G-EDUCA EN LA WEB. "ENTRE TODOS LA MANTENEMOS ACTUALIZADA Y COMPLETA"

Ana Echarri. Unidad EII. Complejo Hospitalario U. de Ferrol, A Coruña.

16:55-17:00

Conclusiones y Cierre. Ana Echarri.

CUOTA DE INSCRIPCIÓN: GRATUITA

REALIZAR LA INSCRIPCIÓN

Pacientes
Formación
Autocontrol
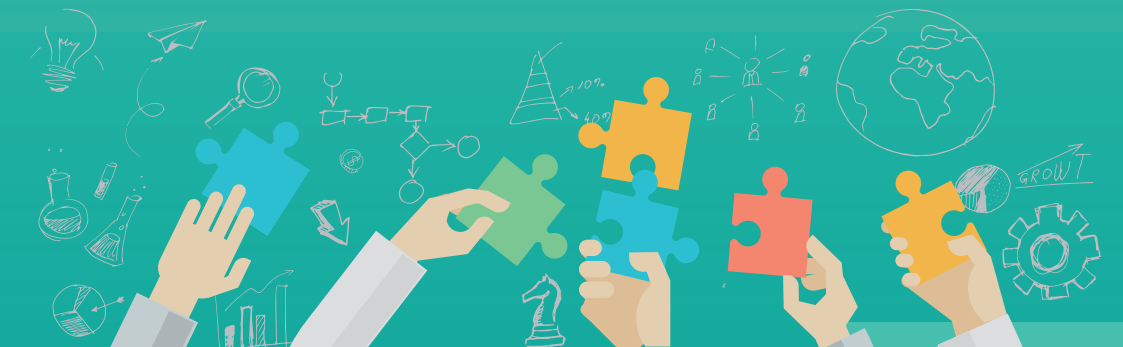
Educainflamatoria